

Catálogo:

**OTROS FRÍO**

Capítulo:

**BANDEJAS EXPOSITORAS**

Artículo:

**VTP-139 C Inc Curvo Negro 230V 1N 60Hz**

Código:

**19005182**

<u>DIMENSIONES Y PESOS</u>		<u>Netos</u>	<u>Brutos</u>
Largo	mm	<b>1.380,00</b>	<b>480,00</b>
Fondo	mm	<b>405,00</b>	<b>1.440,00</b>
Alto	mm	<b>260,00</b>	<b>480,00</b>
Peso	kg	<b>45,00</b>	<b>46,00</b>
Volumen	m3	<b>0,15</b>	<b>0,33</b>

<u>ELECTRICIDAD</u>		<u>230V</u>	<u>60Hz</u>
Potencia			<b>0,18 kW</b>
Cableados	230 V. 1+N+T	<b>2X1,5+T - 2 A</b>	
	230 V. III+T	<b>3X2,5+T - 20 A</b>	
	400 V. III+N+T	<b>4X2,5+T - 16 A</b>	

GAS No necesita

AGUA No necesita

VAPOR No necesita

AIRE No necesita

Potencia frigorífica **R-134a**  
**0,178**

Clase climática **4**

NIVEL SONORO **< 65,00 db**

CERTIFICACIÓN **SGS-2103-0906-1**

INSTALACIÓN - CONEXIONES Y ACOMETIDAS **Ø**

► ELECTRICIDAD

DESCRIPCIÓN

BANDEJA FRIA EXPOSITORA, VTP-139 C  
 Construída en acero inoxidable, con perfil de aluminio anodizado.  
 Puertas correderas de vidrio. Costados de PVC con vidrio.  
 Frente de cristal curvo.  
 Aislamiento de poliuretano inyectado de densidad de 40 kg. Sin CFC.  
 Compresor hermético con condensador ventilado.  
 Refrigerante ecológico R-134 A libre de CFC.  
 Evaporador de placa fría, de tubo de cobre.  
 Temperatura de trabajo: 0 °C, +6 °C, con ambiente a 38°C.  
 Control de la temperatura por termostato, con termómetro indicador.  
 Iluminación interior protegida.  
 Interruptor general luminoso.  
 Bandeja interior en acero inox. , preparada para recibir cubetas GN-1/3 de 40 mm. incluidas en dotación.  
 Tensión de trabajo: 220 V. - II - 50/60 Hz.  
 Dotación: 6 cubetas GN-1/3  
 Potencia frigorífica: 140 W. - Consumo: 345 W.  
 Grupo frigorífico incorporado en lateral derecho.  
 Dimensiones exteriores: 1.395 x 400 x 250 mm.

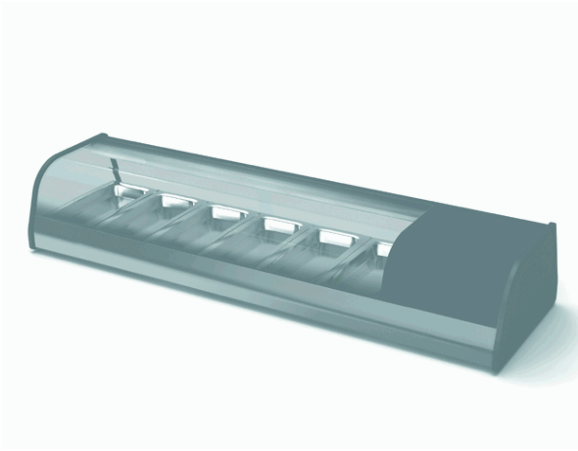

Catálogo:  
**OTROS FRÍO**

Capítulo  
**BANDEJAS EXPOSITORAS**

Artículo:  
**VTP-139 C Inc Curvo Negro 230V 1N 60Hz**

Código:  
**19005182**

**ESQUEMA - DIMENSIONES**

