

Catálogo:

OTROS FRÍO

Capítulo:

BANDEJAS EXPOSITORAS

Artículo:

VTP-139-CS Inc Curvo Negro 230V 1N 50Hz

Código:

19005179

<u>DIMENSIONES Y PESOS</u>		<u>Netos</u>	<u>Brutos</u>
Largo	mm	1.380,00	480,00
Fondo	mm	415,00	1.440,00
Alto	mm	278,00	480,00
Peso	kg	45,00	46,00
Volumen	m3	0,16	0,33

<u>ELECTRICIDAD</u>		<u>50Hz</u>	
Potencia			0,18 kW
Cableados	230 V. 1+N+T	2X1,5+T - 2 A	
	230 V. III+T	3X2,5+T - 20 A	
	400 V. III+N+T	4X2,5+T - 16 A	

GAS No necesita

AGUA No necesita

VAPOR No necesita

AIRE No necesita

Potencia frigorífica **R-134a**
0,178

Clase climática **3**

NIVEL SONORO **< 65,00 db**

CERTIFICACIÓN **SGS-2103-0906-1**

INSTALACIÓN - CONEXIONES Y ACOMETIDAS **Ø**

► ELECTRICIDAD

DESCRIPCIÓN

VTP-139 C - SUSHI

CARACTERÍSTICAS

Construcción de bandeja interior en acero inoxidable perforada y preparada para recibir directamente los alimentos.
Revestimiento exterior con perfil de aluminio anodizado y PVC con vidrio en los costados.
Cubierta de cristal curvada y puertas correderas de vidrio.
Aislamiento de poliuretano inyectado de 40 kg/m3 de densidad sin CFC.
Sistema de refrigeración estático.
Doble sistema de evaporación integrado por un evaporador de tubo de cobre en la bandeja inferior y un evaporador de tubo de cobre adherido a la cubierta de cristal curva.
Desagüe de emergencia para evacuación de aguas residuales.
Termostato electrónico para el control de la temperatura.
Iluminación interior protegida.
Interruptor general luminoso.
Temperatura de trabajo: -1 °C, +2 °C, ambiente de 27 °C.

Tipo de cristal: Curvo
Tipo de grupo: Interior
Consumo eléctrico: 174 W
Refrigerante: R-134a
Dimensiones: 1.380x415x278 mm

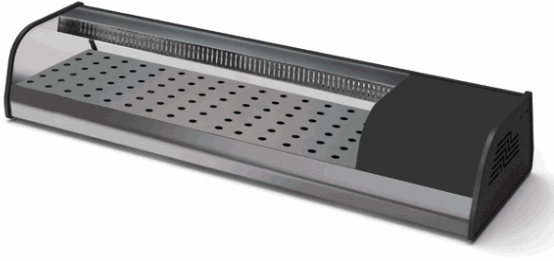

Catálogo:
OTROS FRÍO

Capítulo
BANDEJAS EXPOSITORAS

Artículo:
VTP-139-CS Inc Curvo Negro 230V 1N 50Hz

Código:
19005179

ESQUEMA - DIMENSIONES

